



# Getränkekarte



## Alkoholfreies

Wasser, Limo, Apfelschorle	0,2l	1,50	0,4l	2,50
Flasche Selters	0,5l	4,00		
Coca Cola, Fanta, Cola light	** 0,2l	2,00	0,4l	3,00
Säfte (Kirsche, Orange, Banane, Traube)	0,2l	2,50	0,4l	3,50
Schweppes (Bitter Lemon, Tonic Water)	** 0,2l	2,50	0,4l	3,50
Bionade (Holunder, Ingwer)	0,3l	3,00		
Malzbier	0,3l	3,00		



## Warme Getränke

Espresso	Tasse	2,50
Kaffee	Tasse	3,00
Tee (verschiedene Sorten)	Tasse	3,00
Milchkaffee	Tasse	3,50
Glühapfelwein	geripptes	3,50



## Biere vom Fass

Wächtersbacher Bürgerbräu Bio, Pils	0,3l	2,50	0,5l	3,50
Wächtersbacher Bürgerbräu Bio, Naturtrüb	0,3l	2,50	0,5l	3,50
Wächtersbacher Bürgerbräu Bio Hefeweizen	0,3l	2,50	0,5l	3,50
Radler, Colabier, Bananen- und Colaweizen	0,3l	2,50	0,5l	3,50
Guinness	0,3l	4,00	0,5l	5,00



## Flaschenbiere

Licher Pils	0,5l	3,00
Schöffelhofer Grape	** 0,3l	3,00
Becks (normal, alkoholfrei)	0,5l	3,00
Ducksteiner (rotes Oberbräu)	0,5l	4,00
Köstritzer Schwarzbier	0,5l	3,50
Paulaner Hefe, Dunkel oder Kristall	0,5l	3,00
Corona	** 0,33l	3,00
Erdinger Hefeweizen alkoholfrei	0,5l	3,00





# Getränkekarte



<b>Apfelwein</b> Walther Bruchköbel	0,25l	1,50	0,5l	2,50
-------------------------------------	-------	------	------	------

<b>Met</b> Honigwein	0,3l	4,00		
----------------------	------	------	--	--



## Rotweine

Dornfelder trocken, halbtrocken, lieblich	0,2l	4,50		
---	------	------	--	--

### Weingut Eberbach- Schäfer (Württemberg)

Trollinger (leichter, halbtrocken)	0,2l	4,50		
------------------------------------	------	------	--	--

Lemberger, vom Helfenberger Schlossberg	0,2l	4,50		
---	------	------	--	--

### Ökologischer Weinbau Weingut Klaus & Susanne Rummel (Pfalz)

Regent trocken	0,2l	5,00		
----------------	------	------	--	--

Bio-Dornfelder	0,2l	5,00		
----------------	------	------	--	--



## Rosé

Spätburgunder Weißherbst	0,2l	4,50		
--------------------------	------	------	--	--



## Weißweine

Müller-Thurgau, halbtrocken	0,2l	4,50		
-----------------------------	------	------	--	--

Grauburgunder, trocken	0,2l	4,50		
------------------------	------	------	--	--

Weissweinschorle	0,25l	4,50		
------------------	-------	------	--	--

### Weingut Gerold Spieß (Rheinhessen)

Riesling trocken (Dittelsheimer Qualitätswein)	0,2l	4,50		
--	------	------	--	--

Rivaner trocken (Dittelsheimer Leckerberg)	0,2l	4,50		
--	------	------	--	--



### Ökologischer Weinbau Weingut Klaus & Susanne Rummel (Pfalz)

Weißer Burgunder, trocken	0,2l	5,50		
---------------------------	------	------	--	--

## Getränkekarte



### Sekt

Prince de Brabant, brut (unsere Hausmarke)	0,1l	3,00
Flasche Hausmarke 0,7 L		18,00
Piccolo Mumm, Rotkäppchen halbtrocken	0,2l	5,50



### Hochprozentiges

Jägermeister	2cl	2,50
Erdbeerlimes, Korn	2cl	2,50
Averna, Ramazotti, Fernet	2cl	2,50
Sambuca, Baccardi, Wodka	2cl	2,50
Gin	** 2cl	2,50
Baylis	2cl	2,50
Tequila Sierra, Grappa	2cl	2,50
Asbach	2cl	3,00
Williams Christ, Himbeer-, Kirschegeist	2cl	3,50

### Drinks

Gin Tonic	** mit	2cl	5,00
Wodka Lemon	** mit	2cl	5,00
Campari-O	** mit	2cl	5,00
Baccardi, Havana Club	mit	2cl	5,00
Martini	mit	4cl	3,50
Cuba Libre mit Havana Club	mit	4cl	7,00
Jacky/Baccardi-Cola	mit	2cl	5,00
Jacky/Baccardi-Cola	mit	4cl	7,00
Bushmills-Cola	mit	2cl	5,00



\*\*bei riesigen Nebenwirkungen essen Sie die Packungsbeilage und fahren Sie Ihren Arzt zum Apotheker.  
 Alle Preise in Euro inklusive Mehrwertsteuer

## Getränkekarte



### Edelschnaps

als besondere Spezialität des Hauses empfehlen wir Edelbrände aus dem Hause Arno Dirker, Mömbris. Unser Angebot wechselt saisonal, bitte fragen Sie am Tresen. Meistens führen wir

Haselnussgeist	2cl	4,00
Apfelstrudel- Likör	2cl	4,00



### Whiskey, Whisky und Malts

Jack Daniels Tennessee Sour Mash Whisky 43%	2cl	4,00
	4cl	6,00
Tullamore Dew Irish Whiskey	2cl	4,00
	4cl	6,00
Ballantines Scotch Whisky 40%	2cl	3,50
Glenfiddich Single Malt Scotch Whisky	2cl	4,00
Bushmills 10 years old Single Malt Irish Whiskey	2cl	4,00
	4cl	6,00
Glenmorangie Single Highland, Malt, Aged 12 Years	2cl	4,00
handcrafted By The Sixteen Men Of Tain	4cl	6,00

...weitere Sorten auf Anfrage



## Speisekarte



### ...hält Leib und Seele zusammen

wir haben zwar keine große Küche, aber wir schicken Sie auch nicht hungrig nach Hause. Bei uns bekommen Sie meist bis Ladenschluß eine Kleinigkeit.

Brezel	2,00
Knabberschüssel	3,00
Spundekäs mit Brezel	4,50
Käsewürfel mit Oliven und Brezelchen	6,50
gebackener Schafskäse	7,50
Rindswurst mit Brot und Senf oder Ketchup	4,00
Currywurst mit Brot	4,50
Elsässer Flammkuchen ( Speck-Zwiebel-Crème )	7,00
Vegetarischer Flammkuchen ( Schafskäse-Pepperoni )	7,00
Flammkuchen mit Lachs & Shrimps	7,00
Chili con carne ( scharf ! )	7,50
Chili vegetarisch (mit Soja-Hack)	7,50
Gumbo (Eintopf aus Louisiana mit Shrimps und Okra. Scharf !!)	8,50

Wenn Sie in unserem Hause eine Feierlichkeit planen,  
besteht die Möglichkeit,  
Ihnen ein individuelles Buffetangebot zu erstellen .

**Info unter 0170/4877682**

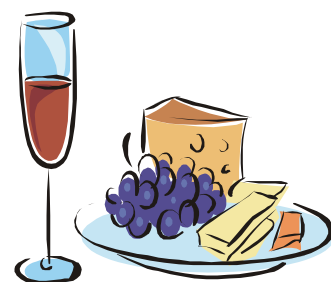

**Besuchen sie uns im Internet: [www.schlosskeller-windecken.de](http://www.schlosskeller-windecken.de)**

Betreiber: Kulturverein Windecker Schlosskeller e.V.  
Erste Vorsitzende: Nicole Stahlberg

Alle Preise in Euro inklusive Mehrwertsteuer